Livret de résidence

Bienvenue au CYAM



**Centre Yvelinois
des Arts de la Marionnette**



Chalet de Denouval - 149 rue du Général Leclerc
78570 Andrésy

09 53 88 32 20
07 82 23 76 62

www.cyam.fr
contact@cyam.fr

MODE D'ACCÈS

TRANSPORTS EN COMMUN

SNCF : Ligne J - Gare Saint Lazare Paris en direction de Mantes (40 mins de trajet) Station de descente : Andrésy

Le CYAM est accessible à pieds depuis la gare. Environ 20 mins de marche. En sortant de la gare, prendre à droite. Suivre le bvd Maurice Berteaux. Au carrefour, prendre à gauche rue de Chanteloup. Suivre la rue en courbe et continuer sur la rue du Général Leclerc jusqu'au 149.

RATP : Gare RER ligne A au départ de Paris en direction de Cergy Station de descente : Conflans Fin d'Oise. Puis Bus CSO 11 direction Poissy (temps de trajet 6 mins). Descente à l'arrêt Leclerc (Andrésy) puis 3 mins de marche.

NB : En cas de charges trop lourdes, possibilité d'un chauffeur. Modalité horaires à mettre en place en amont de l'entrée en résidence.

PAR LA ROUTE

Depuis l'Hôtel de ville d'Andrésy, bvd Noël Marc. Continuer toujours tout droit. Traverser le centre ville, la Seine est à votre gauche.

Au bout du bvd Noël Marc, au croisement avec la rue de Triel, continuer tout droit rue du général Leclerc. Suivre une rue à sens unique et sinueuse bordée de maisons bourgeoises.

En bout de route, prendre à droite. Dans ce tournant, une petite niche avec la Sainte Vierge. Au stop, à gauche remonter la rue du général Leclerc jusqu'au 149.

Attention, peu avant le CYAM, se trouve la résidence du Manoir de Denouval, également au 149. Une résidence d'appartements privés avec en fond un étrange manoir à la tourelle biscornue.

Le CYAM se situe 50 mètres plus loin.

Un portail couleur brique. Un panneau indicatif sur l'un des piliers. Une maison à colombages.

Prendre le chemin qui mène à la cour pavée et à la salle de répétition.

Les véhicules peuvent être garés, pour le déchargement et durant le temps de travail, dans la cour pavée.

En cas de parking prolongé, merci de garer le véhicule à l'avant du chalet. En automne, attention aux chutes de marrons.

VISITE GUIDÉE DU CYAM

LES ESPACES DISPONIBLES POUR LA RÉSIDENCE

- Espace de répétition et de présentation (22m x 5m, H: 3m),
- Théâtre de poche (4,5m x 4,5 m, H: 2,5m),
- Atelier de fabrication (Bois, métal,...),
- Atelier peinture,
- Atelier de confection de costumes,
- Nurserie (Réserve de marionnettes),
- Espace technique,
- Espace à tout faire
- Cuisine
- Bureaux

Chaque pièce de cette demeure est agencée pour répondre au mieux aux besoins et exigences des artistes chercheurs accueillis, et ce, dans les conditions optimales de sérénité de d'autonomie. Tous les espaces mis à disposition sont NON FUMEURS.

Lors de l'entrée en résidence la cie accueillie reçoit un jeu de 5 clés : Clés du CYAM

- Portail,
- Porte principale du chalet,
- Cuisine,
- Salle de répétition,
- La maison des artistes, le cas échéant (hébergement).

Au sortir de résidence, en cas d'absence de le Cie Pipa Sol, il est demandé aux Cies de remettre l'ensemble des clés dans la boîte aux lettres de la CIE PIPA SOL située tout de suite à droite du grand portail d'entrée (boîte identifiée).

Salle de répétition



Bâtiment des ateliers



VISITE GUIDÉE

IMPORTANT :

LOCALISATION TABLEAUX ÉLECTRIQUES :

Tableau général : En sortant du chalet par la porte principale, dans un recoin, à droite contre le mur d'enceinte.

Dans l'atelier : À côté de la porte d'entrée

Dans la salle de travail : Dans la loge, à l'arrière de la scène, au fond à droite des petites marches. Penser à débrancher vos appareils avant de remettre le courant.

ALARME INCENDIE :

Dans l'atelier : À côté de la porte d'entrée

Dans la salle de travail : Un boîtier à droite de la porte principale, en sortant.

CYAM Chalet Bas

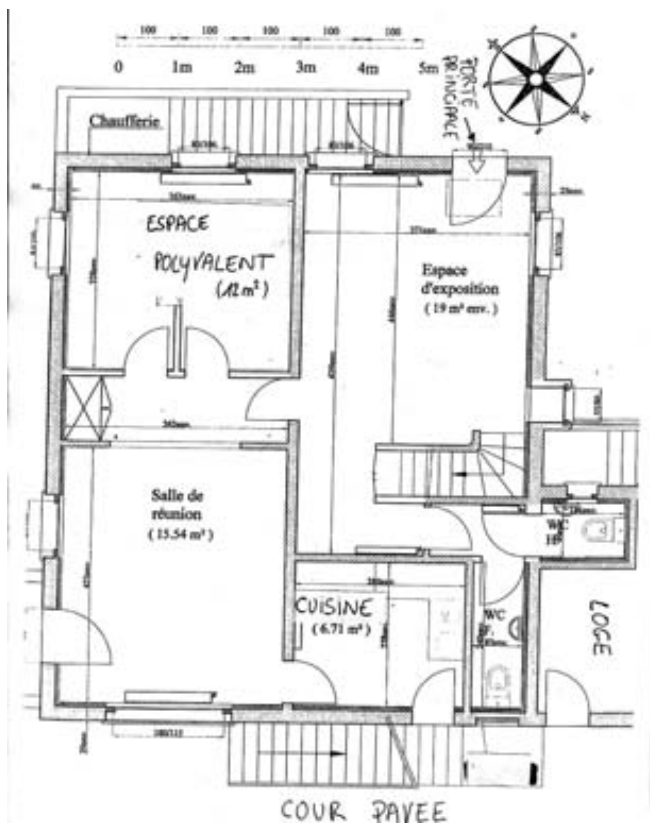

CYAM Chalet haut

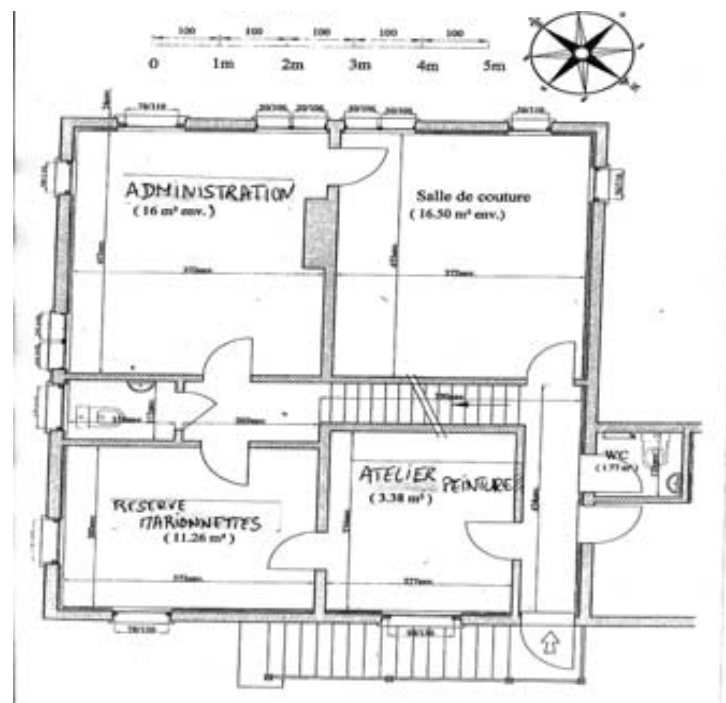

VISITE GUIDÉE

Espace de RÉPÉTITION et de présentation (22m x 5m, H: 3m)

Référent en cas de demandes ou besoins d'ordre technique (régie lumière et son) : Didier Welle.

L'espace est généralement nu excepté des chaises et tables stockées de façon à ne pas empiéter sur l'espace de jeu. Merci de respecter cette disposition au sortir de résidence.

En période scolaire, l'espace de jeu est partagé par plusieurs associations. Il est donc recommandé de ranger l'espace de travail en fonction du planning d'occupation établi au préalable par l'équipe du CYAM et la cie accueillie.

Espace de stockage possible : Au fond de la salle derrière des paravents mis à disposition, avec un panneau indicateur portant le nom de la cie et la mention Cie en résidence CYAM Pipa Sol.



Enfermés dehors ! : Conserver le trousseau de clés à portée de mains, la porte de la salle ne s'ouvrant que de l'extérieur avec la clé dans la serrure.

AUTRE POSSIBILITÉ : Théâtre de poche (4,5m x 4,5m, H: 2,5m)

au bas du chalet en accord avec la cie Pipa Sol.

Durant les vacances scolaires, la salle de répétition est un espace réservé aux artistes accueillis. Si une autre occupation est prévue, les artistes en seront prévenus au préalable.

En période scolaire, la salle est nettoyée par une employée charmante de la mairie le lundi & jeudi matin à partir de 11h. Habitée aux activités de la Cie, il est possible de négocier la poursuite du travail tandis que le ménage se fait.

A partir de 20h merci de respecter le voisinage, la cour est une formidable caisse de résonance.



VISITE GUIDÉE

LES ATELIERS

Chaque pièce est conçue comme un atelier spécifique. Des espaces partagés en confiance. L'ensemble des éléments (accessoires, machinerie, outils...) sont à la disposition des artistes accueillis. L'ensemble de l'équipe est à votre disposition pour toute question relative à ces espaces.

Atelier de FABRICATION (BOIS & FER)

Référent : Didier Welle

Outils et matériaux sont à votre disposition.

Tout outil cassé devra être remplacé.

Tous matériaux empreintés seront rendus en l'état et rangés à leur place.

L'atelier devra être rendu en l'état d'entrée en résidence.

En cas de doute quant au mode de fonctionnement des outils et machines, ainsi que le mode de rangement, ou en cas de besoin de matériaux (visserie, scotch, bois, métal, tissus, ...) s'adresser à Didier Welle ou tout autre membre de la cie présent.

Si vous souhaitez conserver des consommables, après accord de la Cie Pipa Sol, ceux ci devront être remplacés à l'identique.



VISITE GUIDÉE

Atelier de CONFECTION DE COSTUMES

Référent : Christine Delattre

Les tissus stockés sont à disposition pour toutes recherches et confection de costumes ou éléments de décors. Merci de nous signaler tout tissu utilisé afin d'en assurer l'éventuel remplacement.

ACCESSOIRES : Une machine à coudre, un fer à repasser, une table à repasser / Fils à coudre / Merceries diverses et variées (perles, rubans, dentelles...).

Si vous souhaitez conserver des consommables, après accord de la Cie Pipa Sol, ceux ci devront être remplacés à l'identique.

Dans cet espace sont stockés des pendrillons de différentes dimensions, adaptables à la salle de répétition.

Merci de signaler à Christine Delattre ou l'un des membres de l'équipe présent vos besoins dans ce domaine.



Atelier PEINTURE DECO

Référent : Christine Delattre

Tout matériel cassé devra être remplacé
Tous matériaux empreintés seront rendus en l'état et rangés à leur place.

L'atelier devra être rendu en l'état d'entrée en résidence.

Si vous souhaitez conserver des consommables, après accord de la Cie Pipa Sol, ceux ci devront être remplacés à l'identique.

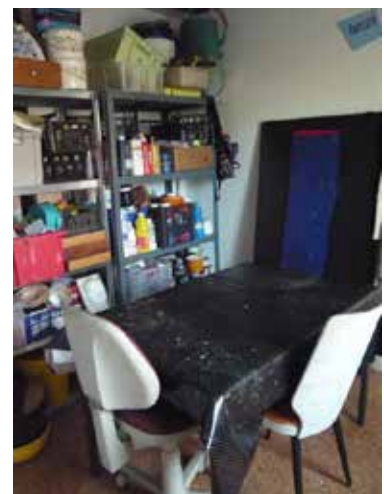

VISITE GUIDÉE

NURSERIE (Réserve marionnettes)

Référents : Christine Delattre

La Cie dispose d'un grand nombre de marionnettes d'exercices, toutes formes et toutes techniques confondues.

Ces marionnettes presque toutes faites maison seront ravies de jouer les doublures le temps d'une résidence.

Toute marionnette abîmée ou cassée devra être remplacée.

Tous objets empreintés seront rangés à leur place.



ESPACES COMMUNS

Pour le confort de tous, merci de rendre les locaux dans l'état trouvé à l'entrée en résidence.

CUISINE

La cuisine est équipée d'un frigo, d'un four, de deux plaques électriques, d'un frigo, d'ustensiles de cuisine (assiettes – couverts – casseroles – plats – bols. . .) d'une cafetière électrique, d'une bouilloire électrique, de placards de rangement et accessoires de ménage.

Merci de prendre garde aux plaques électriques capricieuses, chauffant très fort et souvent non éteintes. Merci de nous signaler toute denrée manquante (café thé sucre. . .) à la suite de votre résidence.

Par mesure de sécurité, merci de débrancher cafetière ou bouilloire après utilisation.

La cuisine est équipée d'une porte avec serrure donnant sur la cour. Cette porte est généralement utilisée comme porte d'accès au chalet lors des temps de répétition

Jour de sortie des poubelles : Lundi

A la sortie de la résidence merci de vider le frigo de toutes denrées vous appartenant.



Espace à tout faire

Espace repas & réunions.

Il est demandé de conserver fermée à clé la porte principale du chalet (cf. plan) ainsi que les fenêtres du chalet bas. Autre accès : Une porte donnant sur l'extérieur, sans serrure ne s'ouvrant que de l'intérieur.

Le grand portail reste ouvert dans la journée. Le refermer à double tour lors de votre départ.



ADMINISTRATION

Référent : Didier Welle

L'ensemble du chalet de Denouval est équipé en WIFI.

Les codes d'accès sont les suivants :

Login : cyamcyam

Mot de passe : lafermedesanimaux

La salle de répétition ne dispose pas d'accès internet.

09 53 88 32 20

contact@cyam.fr

Adresse postale (siège social) :

Cie Pipa Sol

Chez Mr et Mme Furtak 53 rue Victor Hugo

78570 Andrésy



L'ensemble de l'équipe reste à votre disposition pour toute question relative à l'administratif d'une cie, outils de comm, presse... conseils, échanges...



VICTUAILLES

Centre E Leclerc

485 Route d'Andrésey - 78955 Carrières sous Poissy

17 minutes à pied. A gauche en sortant du CYAM, puis à gauche au rond point, 1ère sortie. Magasin à 100 mètres. Poste à essence 24h/24h

Horaires :

Mardi : 9h à 19h50

Mercredi : 9h à 19h50

Jeudi : 9h à 19h50

Vendredi : 9h à 20h15

Samedi : 9h à 19h50

Dimanche : 9h30 à 12h15

Casino supermarché

4 Rue de Triel, 78570 Andrésey

22 minutes à pied. Poste à essence 24h/24h

Horaires :

Lundi : 8h à 21h

Mardi : 8h à 21h

Mercredi : 8h à 21h

Jeudi : 8h à 21h

Vendredi : 8h à 21h

Samedi : 8h à 21h

Dimanche : 9h à 12h

Boulangerie de la gare : Excellente ! Boulangerie Guèrin

Place de la gare 78 Andrésey

A 15 mins. de marche du CYAM

En centre ville :

Café tabac Boulangerie

Restaurants : Casa Mia / La Bella Vista / La Table Marocaine / Amma (table indienne) ...

Franprix : Un peu plus loin, à proximité de la Gare de Fin Oise, Mac D'O., Restaurant Asiatique (au carrefour)

BRICOLAGE

A proximité du CYAM :

Bricorama :

7 kms - Centre Cial Art De Vivre 78630 Orgeval

Horaires

Lundi 09:30 - 19:30

Mardi 09:30 - 19:30

Mercredi 09:30 - 19:30

Jeudi 09:30 - 19:30

Vendredi 09:30 - 19:30

Samedi 09:30 - 19:30

Dimanche 09:30 - 19:30

Castorama :

7 kms / 20 MINS - Centre Ccial Art de vivre

95 610 Eragny sur Oise (horaires idem)

HÉBERGEMENT

Situé à 1,5 kms du CYAM et mis à disposition par la commune d'Andrésy, l'appartement des artistes se trouve en centre ville, au dessus de la bibliothèque. Vous trouverez de nombreux parkings à proximité.

L'appartement comporte :

3 lits double et un lit simple,
un espace cuisine sommairement équipée,
une salle de bain,
toilettes,
salon.

À PRÉVOIR

Nécessaire de couchage (Draps et couverture), nécessaire de toilette (serviettes...).
Pas de connexion internet.

À FAIRE AVANT DE QUITTER LES LIEUX

Laisser l'appartement dans l'état ou vous l'avez trouvé.
Vider les poubelles, le frigo et Placard
Fermer les volet en partant

Référent : Logistique, organisation, administratif, entrée et sortie de résidence :
Didier Welle : 07 82 23 76 62 / rp@cyam.fr

Entrée de l'appartement



HÉBERGEMENT

Chambre 1 (2 lits simples)



Chambre 2 (1 lit simple)



Chambre 3 (1 lit simple)



HÉBERGEMENT

Le salon



La cuisine



La salle de bain



Le couloir

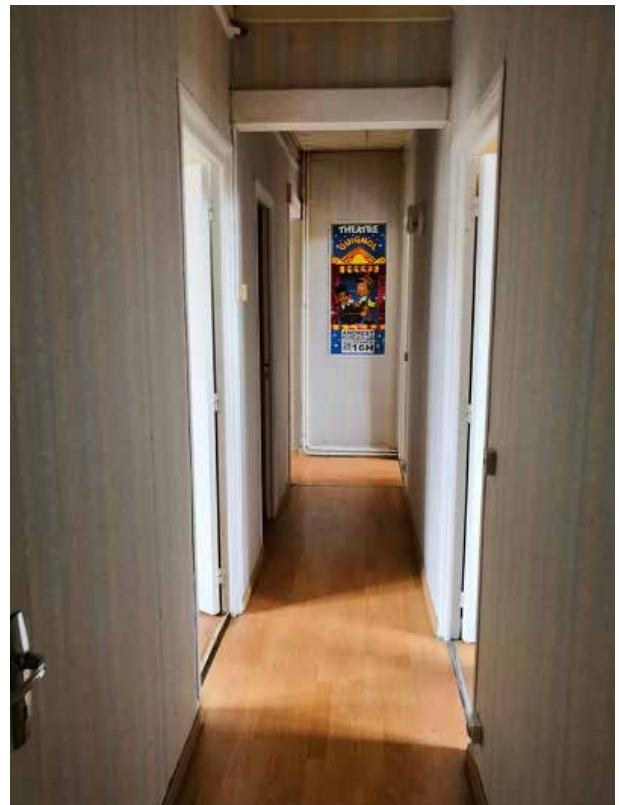

NUMÉRO D'URGENCE

Didier WELLE : 01 39 19 90 72 / 06 04 48 29 49 (Tél perso)

Astreinte Police : 06 81 53 42 20